

**KUNNGJØRING AV OFFENTLIG ETTERSYN OG HØRING
FORSLAG TIL ADRESSENAVN
ETTER STADNAMNLOVA § 6**

**TEKNISK- OG MILJØUTVALGET HAR VEDTATT Å LEGGE DISSE
ADRESSENAVNE NE UT TIL OFFENTLIG ETTERSYN:**

**NORDVASSVEIEN, LANGLIVEIEN,
HOLGER FANGELS VEI,
OLE K. BRØNSETHS VEI,
BUKKLIVEIEN, TORTENLIVEIEN,
HATTFJELLDALSVEIEN, SOLVANGVEIEN,
HALVARDALSVEIEN, KVALBUKTVEIEN**

Utvalget drøftet å starte Nordvassveien i x Gruvaveien, men det ble ikke fremmet noe alternativt navn for parsellen x Hattfjelldalsveien – x Gruvaveien. Utvalget drøftet også alternative navn for Langliveien, Tortenliveien og Kvalbuktveien. Et mindretall ønsket Stubbliveien i stedet for Tortenliveien.

**FRIST FOR UTTALELSE ER 18. MARS 2016
Spørsmål kan rettes til Trond Ø. Møllersen, tlf. 7519 7133**



Arkivsak-dok. 16/00087-3
Saksbehandler Trond Møllersen
Arkivkode: ---

Saksgang
Teknisk- og miljøutvalget

Møtedato
10.02.2016

ADRESSENAVN FASE 2 BLEIKVASSLIA

Rådmannens innstilling:

Utkast til 10 adressenavn for Bleikvasslia-området datert 27/1-16, legges ut til høring og offentlig ettersyn etter stadnamnlova § 6.

Bakgrunn for saken:

Etter matrikelloven er kommunen pålagt å tildele adresse til alle boliger, fritidsboliger, bedrifter og anlegg det det samles folk.

Saksutredning:

Adressenavn skal basere seg på vedtatt skrivemåte.

Kommentarer til de enkelte forslag:

Nordvassveien. Nordvatnet er godkjent navn for Røssvatnet nord for Hjartfjellneset, og Nordbukta er godkjent navn for den bukta som stikker seg inn mot Stekvassselva og Nymoen. Administrasjonen finner det riktig å bruke Nordvatnet som utgangspunkt for vegnavnet sjøl om vegen strengt tatt ender ved Nordbukta. Dette navnet foreslås brukt for hele fylkesveg 324 fra X Hattfjeldalsvegen til Nymoen. Vegvesenet ønsker det slik og det er også oversiktlig å adressere i lange parseller når det er få adressater. En oppstyking av vegen på flere adressenavn vil gjøre adresseringen mindre oversiktlig og det kan fordyre skiltingen vesentlig. Nordvassveien bør kunne oppfattes som et nøytralt og samtidig et informativt navn.

Langliveien. Langli er det bruket som ligger lengst vest oppe i lia. De to andre brukene i området er Åsli og Brattli. Ingen bruk har navnet Bleikvassli. Langliveien vil gå fra fv. 324 (Nordvassveien) til Bleikvassli kirke og bruket Langli vil ha atkomst fra vegen. Verken Åsli eller Brattli vil ha atkomst fra denne vegen, men kirka ligger på grunn som er fradelt Åsli. Et alternativt navn kan derfor være Åsliveien.

Holger Fangels vei. Det var Holger Fangel som etablerte Bleikvassli Gruber AS og dermed la grunnlaget for bosettingen i gruveområdet. Vegen vil ha nærmere 20 adressenummer.

Ole K. Brønseths vei. Ole K. Brønseth var gjennom en mannsalder en markert faglige tillitsmannen i Bleikvassli Gruber AS. Vegen vil ha mer enn 12 adressenummer.

Bukklia. Det er Buktlia som er innarbeidet navn på området. I en reguleringsplan er det skrevet med g som i dansk, Bugtlia. Kilde Olav Smalsundmo forteller at navneleddet bukt- er en fordreining. Det var folket på Norum som la navnet Bukklia på området fordi de hadde noen bukker gående der. I 2014 ble Gruva godkjent som navn på hele boligområdet, også

Bugtlia. Administrasjonen anbefaler at det opprinnelige navnet Bukklia tas tilbake og brukes i vegnavnet. Vegen vil gå under Bukklia. Alternativt kan –vei henges på slik at det blir Bukkliveien. Bukk er et alminnelig norsk ord og kan brukes uavhengig av navneleddet bukt-. Vegen vil i dag ha seks adressenummer, Norum vil bli adressert i Gruvaveien. Også Bukklia kan adresseres i Gruvaveien, men det er rimelig at alle sideveger med bolighus får egne adressenavn når først noen får det.

Tortenliveien. Vegen går til Tortenlia og omtrent halvt om halvt er kommunal og privat. Vegen kalles Subbliveien, men dette er misvisende og lite egnet som adressenavn. Det er mulig vegen opprinnelig var en veg til Stubblia, men det er lenge siden. Den kommunale vegen avsluttes i Holmvika og dette er et godkjent stedsnavn. Adressenavnet kan derfor være Holmvikveien, men administrasjonen anbefaler at vegens endepunkt brukes i adressenavnet. Vegen har god framkommelighet.

Hattfjeldalsveien. Dette er fv. 291 fra endepunktet ved Bleikvassli kirke til grense Hattfjelldal. Det er undersøkt om adressenavnet kan samordnes med Hattfjelldal, men det synes ikke mulig. Argumentene for å ha hele strekningen på ett vegnavn er de samme som for Nordvassveien. Administrasjonen håper Hattfjeldalsveien er et nøytralt navn som kan godtas av alle. Navnet er informativt siden vegen går til Hattfjelldal kommune, den går f.eks. ikke til Tustervatnet.

Solvangveien. Dette er atkomstvegen til Karihaugen og 6-7 våningshus rett vest for Bleikvasslia sentrum. Solvang er bruksnavnet i området. Vegen går ikke til Solvang, men gjennom Solvang. Et alternativ er Karihaugveien, men administrasjonen anbefaler det ikke siden vegen ikke går til Karihaugen og siden Karihaugen ikke er et områdenavn.

Halvardalsveien. Dette vil omfatte alle adressene i Halvardalen, både boligene, skytebanen og kraftanlegget. Vedtatt skrivemåte er Hallvarddalen, men kommunen har påklaget dette vedtaket og bedt om at Halvardalen godkjennes. Inntil klagesaka er avgjort bruker administrasjonen vår skrivemåte. Det kunne vært aktuelt å bruke Halvardalsringen på samme måte som Vesterliringen, men på grunn av den lange utløperen til kraftanlegget blir det ikke anbefalt.

Kvalbuktveien. Vegen går til Kvalbukta. Knapt halve strekningen er kommunal veg. Vegen omtales som Orrhaugvegen, men dette vil være et misvisende navn siden det er fast bosetting innafor Orrhaugen.

Ved Tustervassdammen er det ei vegsløyfe på 1 km med 8 fritidsboliger. Forslaget innebærer at disse fritidsboligene adresseres i Hattfjeldalsveien. Et alternativ vil være å gi vegen adressenavnet Tustervassdammen. Dette er et godkjent navn og er entydig uten endelsen –vei. Statkraft kaller nå dammen for Røssvassdammen, men det er navnet på en virksomhet. Det er ikke startet navnesak for å endre stedsnavnet Tustervassdammen.

Vurdering:

Rådmannen anbefaler at forslagene til adressenavn legges ut til høring og offentlig ettersyn innenfor de rammene som er trukket opp i saksframlegget. Hvis det fremmes alternative forslag bør de nevnes i vedtaket slik at uttalelser også kan rette seg til disse.

Økonomi:

Adressering medfører at kommunen må skilte.

Lovhjemmel:

Matrikkelloven § Stadnamnlova §

Hvem som skal involveres/høres:

Stedsnavntjenesten, kartverket, offentligheten og lokale organisasjoner med tilknytning til navnet.

Innsyn:

Saka er offentlig

Vilkår:

Ikke relevant.

Varighet:

Offentlig ettersyn varer i fire uker.

Kompetanse til å fatte vedtak:

Teknisk- og miljøutvalget

Klagerettigheter:

Ingen

Iverksetting av vedtak

TEK v/TM

Vedlegg:

Adressenavn fase 2 Bleikvasslia (tabell)
5 kart med påtegning

Ekspedering:

TEK v/TM



Hemnes kommune

Tekniske tjenester – planavdelingen

Adressenavn fase 2 Bleikvasslia

Rådmannens forslag til navn på adresseparseller:

Nr.	Adressenavn	Primærnavn, godkjent skrivemåte	Startpunkt
1	Nordvassveien	Nordvatnet	X 7310230, Y 445680
2	Langliveien	Langli	X 7310180, Y 445960
3	Holger Fangels vei	Holger Fangel	X 7311510, Y 448667
4	Ole K. Brønseths vei	Ole K. Brønseth	X 7311430, Y 448628
5	Bukkliveien	Buktlia	X 7311370, Y 448608
6	Tortenliveien	Tortenlia	X 7307800, Y 457117
7	Hattfjelldalsveien	Hallfjelldal	X 7310240, Y 445670
8	Solvangveien	Solvang	X 7309990, Y 445575
9	Halvardalsveien	Hallvarddalen, Halvardalen (bruk)	X 7308274, Y 445043
10	Kvalbuktveien	Kvalbukta	X 7299670, Y 450115

Korgen 27/1-16, tm

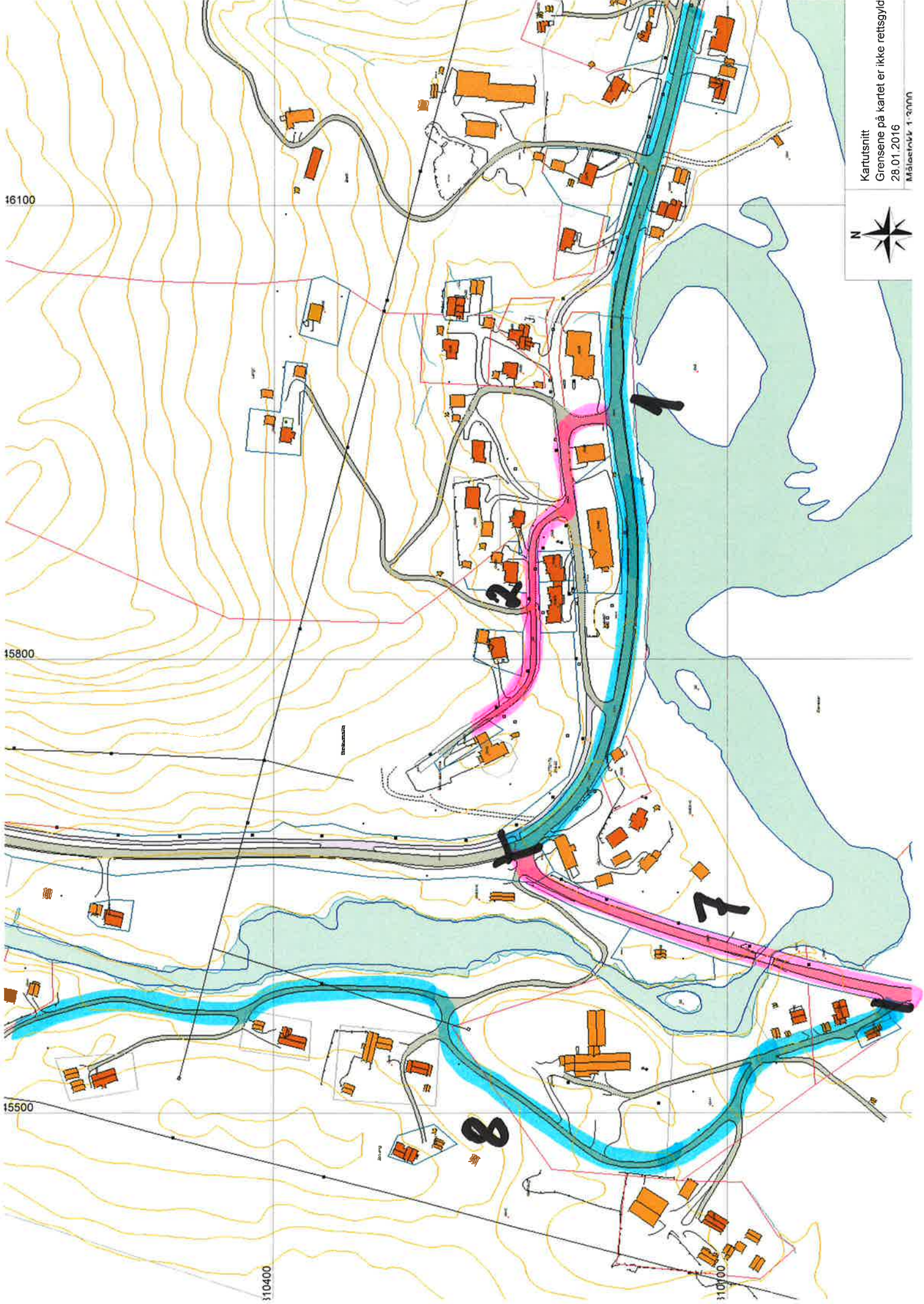

16100

15800

15500

310400

310300



Kartutsnitt
Grensene på kartet er ikke rettsgyldig
28.01.2016
Målestokk 1:3000

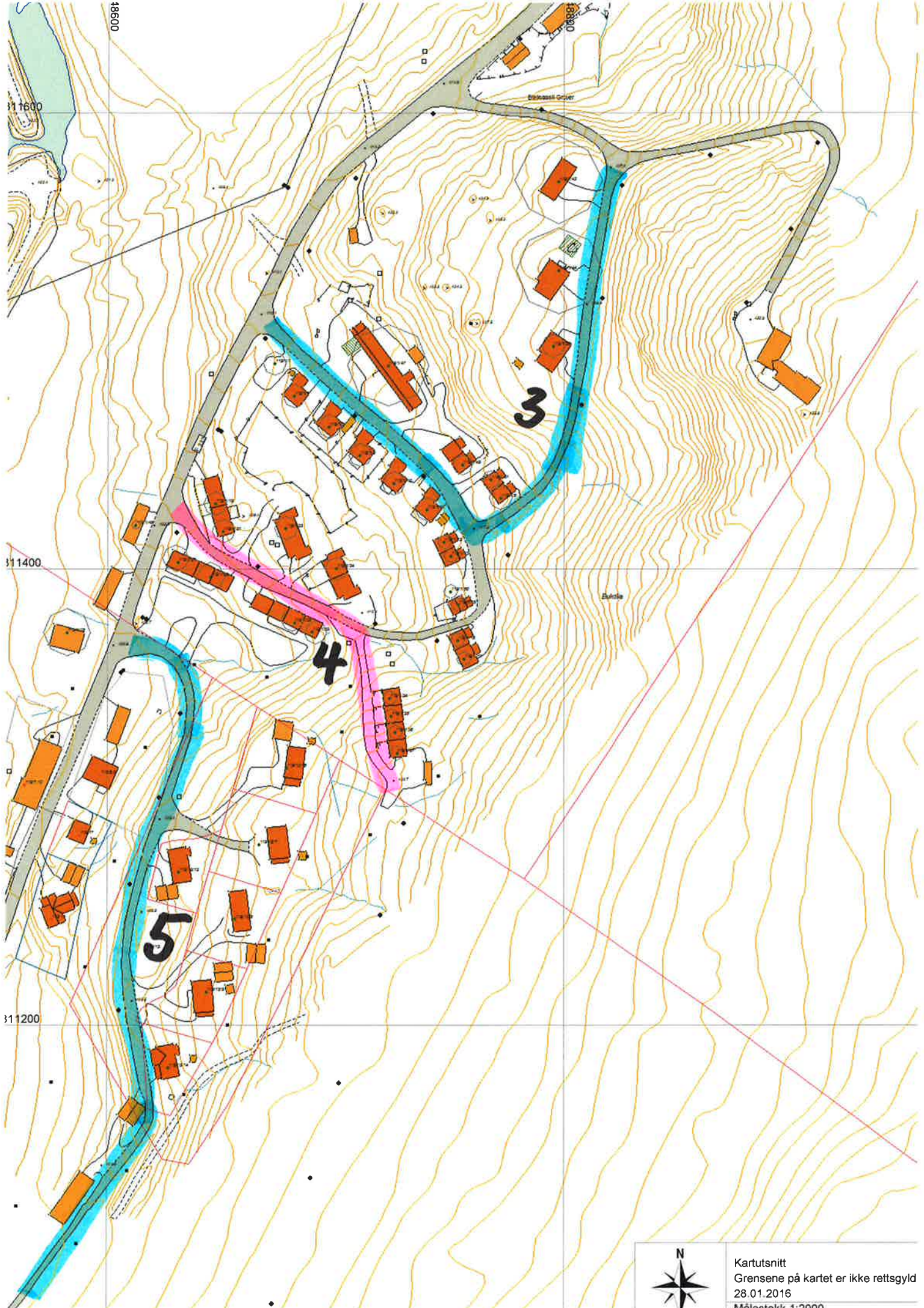

18600

111600

111400

111200

3

4

5



Kartutsnitt
Grensene på kartet er ikke rettsgyldig
28.01.2016
Målestokk 1:2000



308000

30000

32000

305000

302000

Røssvassbukta

6

6

Jorninden

Laryggen

Laneset

Lillenglangen



Kartutsnitt
Tortenliveien
Grensene på kartet er ikke rettsgyld
28.01.2016
Målestokk 1:30000

15800

15500

15200

108300

108000

Kartutsnitt
Grensene på kartet er ikke rettsgyldig
28.01.2016
Målestokk 1:2000

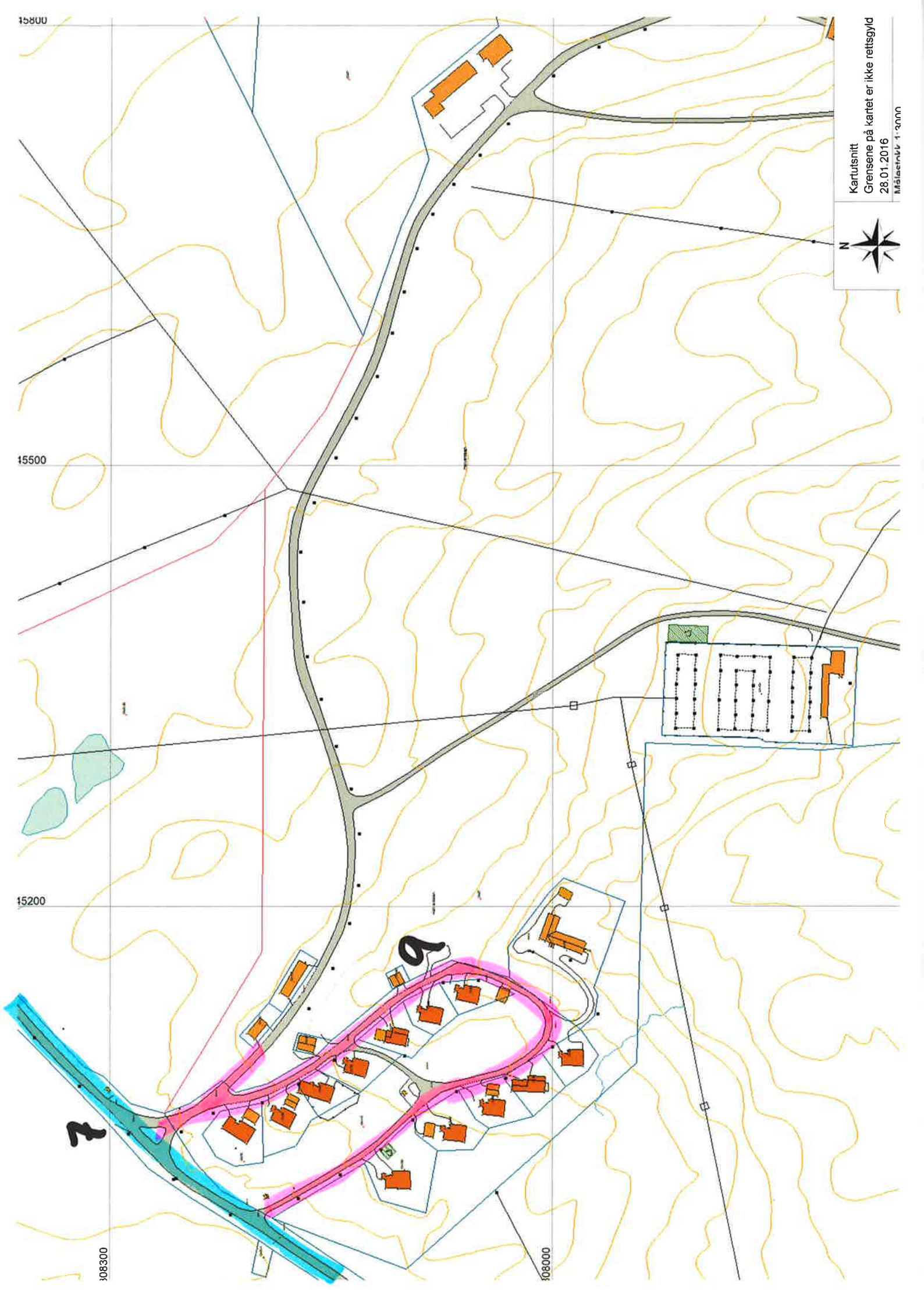

7

9

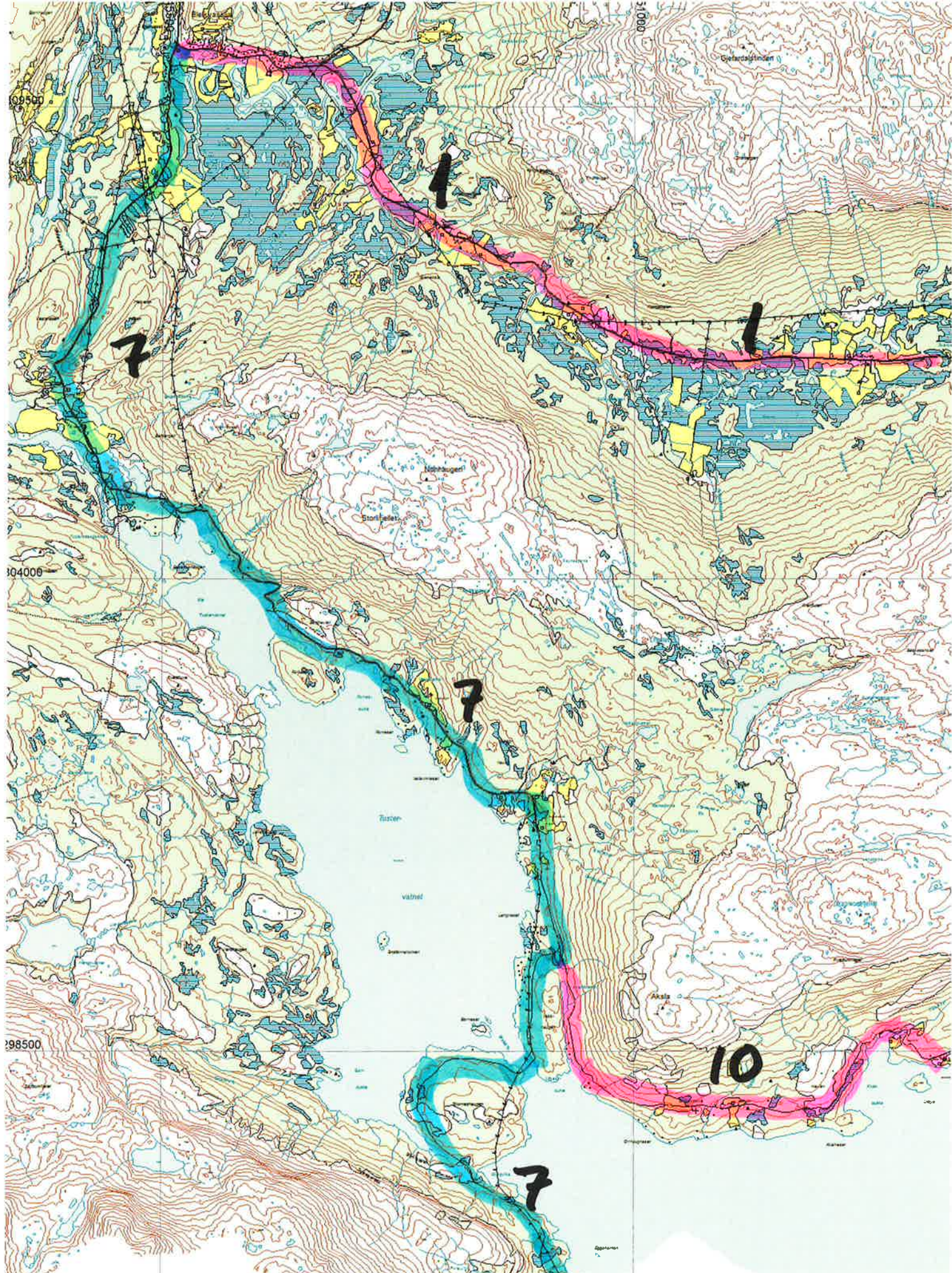

N
Kartutsnitt
Tørteliveien
Grensene på kartet er ikke rettsgyldige
28.01.2016
Målestokk 1:55000